

Conférences au f'ar, lausanne

29 septembre -
2 octobre 2021

29.09 12H15

Terre crue

FAZ architectes & Terrabloc

Ecole primaire, Riaz

30.09 12H15

Chaux - chanvre

Bastien Thorel & Pittet artisans

Rénovation énergétique, Chandonne

01.10 12H15

Béton BFUP

GayMenzel & Element

Passerelle du Rosel, Martigny

02.10 12H15

Brique monolithique

Nicolas de Courten &

Zürcher Ziegeleien

Pièce urbaine C, Plaines-du-Loup, Lau-
sanne

Cycle de conférences destinées aux profes-
sionnels et au grand public. Sur inscription
jusqu'au 26 septembre à
matilda@materiautheque.ch ou sur le site
materiautheque.ch

SWISS
ENGINEERING
VAUD

LA MATÉRIAU-
THÈQUE
MATILDA

Les Journées
Vaudoises
de la Construction

MATILDA
la matériauthèque

Une matériauthèque, c'est d'abord une présence physique, UN LIEU VIVANT destiné aux professionnels de la construction, ouvert au grand public.

La matériauthèque propose une collection de plus d'un millier d'échantillons :

- régulièrement renouvelée
- mise gratuitement en consultation

Des solutions de niche issues de l'artisanat ou de la recherche côtoient des produits commerciaux ayant fait leurs preuves depuis longtemps.

Schweizer Baumuster-Centrale, Zurich.

Une matériauthèque est également virtuelle, grâce à un site internet, des conférences en ligne et une présence sur les réseaux sociaux.

La matériauthèque conseille les entreprises dans la manière d'approcher et de parler aux planificateurs. Elle encourage le dialogue et facilite la mise en place de réseaux entre planificateurs et entreprises grâce à :

- présence d'échantillons ou de mock-ups
- conférences, avec planificateur/entreprise sous forme de retour d'expérience
- expositions temporaires

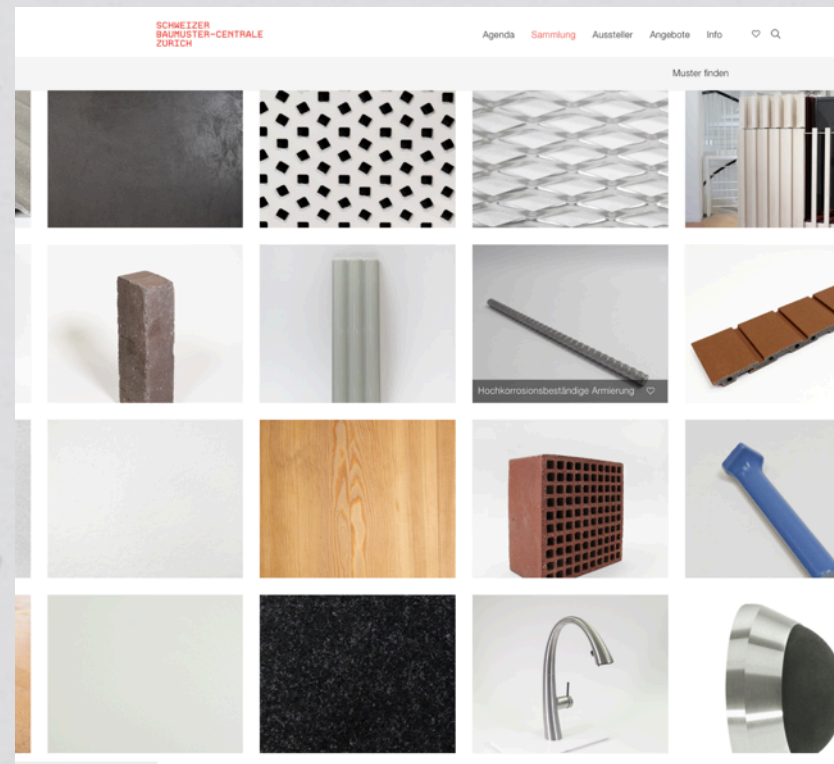

Schweizer Baumuster-Centrale, Zurich.

Une matériauthèque est un forum où se rencontrent les acteurs de la construction. Elle décloisonne les disciplines afin de mieux confronter les compétences des uns et des autres.

La matériauthèque porte son regard sur les pratiques constructives actuelles. Les fournisseurs de matériaux, les entreprises ou les artisans, mais aussi les chercheurs des hautes écoles viennent y expliquer les propriétés d'un matériau, d'un produit ou d'une technique de mise en oeuvre sur laquelle ils travaillent.

Pour se projeter dans le monde de demain, il faut continuer à chercher et expérimenter à toutes les échelles, afin de trouver une pluralité de solutions qui puissent être viables à l'avenir. La matériauthèque devient un laboratoire aux yeux d'un public averti, et une vitrine aux yeux d'un public large.

Schweizer Baumuster-Centrale, Zurich.

MATILDA
la matériauthèque

**EXTENSION ET TRANSFORMATION
ECOLE PRIMAIRE RIAZ**

**MATERIAUTHEQUE MATILDA
TERRE CRUE**

29 SEPTEMBRE 2021

**FAZ
ARCHITECTES**

Rue de Jura 32
1201 Genève
+4122 345 14 64
mail@faz-architectes.net

CONCOURS SEPTEMBRE 2017

JARDIN BOTANIQUE ALPIN A MEYRIN
MAISON DU JARDIN - 2015

FABRICATION MANUELLE DES BRIQUES DE TERRABLOC 2015

PHASE DE PERSUASION - NOVEMBRE 2018

FABRICATION INDUSTRIELLE
DES BRIQUES DE TERRABLOC - 2019

RIA - analyse multi-critères des alternatives à la brique en terre crue

31.10.18

Analyse des codes couleurs: excellent bon moyen faible

| | Brique en terre crue Terrabloc | Brique en terre cuite apparente | Béton | Parois bois, sans inertie thermique |
|---|--|--|--|--|
| Prix HT | 100 586,00 | 90 346,00 | 80 867,50 | 61 393,00 |
| Moins-values en CHF HT | - | 10 240,00 | 19 718,50 | 39 193,00 |
| Moins-values rapportée au coût de l'ouvrage total | | 0,16% | 0,30% | 0,60% |
| Impact environnemental | / 95% de matériau d'excavation terreux recyclé / Matériau local, transports minimales / Recyclage possible en fin de vie | / Proximité du fournisseur à vérifier selon le choix de la brique. Les briqueteries fribourgeoises et de Payerne n'offrent que peu de choix / Recyclage en fin de vie nécessitant du tri | / Sable et gravier en ressources limitées / Aciers importés de Chine / Recyclage en fin de vie nécessitant du tri et beaucoup d'eau | / Matériau renouvelable, disponible en suffisance / Recyclage par réutilisation possible |
| Inertie thermique | Excellente | Moyenne (la brique n'est pas pleine) | Bonne | Très faible |
| Régulation hygrométrique | Excellente | Faible | Faible | Moyenne |
| Acoustique | Excellente | Bonne | Excellente | Satisfaisante |
| Répercussion du choix sur le | Respect du planning | Respect du planning | Critique ! Coordination entre mandataires à faire en amont du bétonnage du radier, prévu le 08.11.18 Un arrêt du chantier aurait des répercussions financières | Respect du planning |

RIA - analyse multi-critères des alternatives à la brique en terre crue

31.10.18

Analyse des codes couleurs: excellent bon moyen faible

| | Brique en terre crue Terrabloc | Brique en terre cuite apparente | Béton | Parois bois, sans inertie thermique |
|---------------------------|--|--|---|--|
| Esthétique | Chaleureuse, douce | Chaleureuse, douce | Froide, neutre | Chaleureuse, douce, uniforme |
| Affichage | Sur les bandes de bois remplaçables, insérées à cet effet dans le bâtissage | Sur les bandes de bois remplaçables, insérées à cet effet dans le bâtissage | Sur les bandes de bois remplaçables, insérées à cet effet dans le bâtissage | Des zones de Bulletinboard peuvent être aménagées |
| Longévité | Très résistant | Très résistant | Très résistant | Robuste |
| Confort estival intérieur | Excellent, 2°C de moins grâce à la terre crue | Bon | Bon | Surchauffe à prévoir |
| Où va l'argent? | Grande proportion du coût de construction va dans le savoir-faire et la main d'œuvre locales | Grande proportion du coût de construction va dans le savoir-faire et la main d'œuvre locales | Grande proportion du coût de construction va dans l'achat de matériaux et non dans la main d'œuvre locale | Grande proportion du coût de construction va dans le savoir-faire et la main d'œuvre locales |
| Nettoyage | Surface avec enduit anti-poussière. Un coup de brosse peut être donné. | Surface avec enduit anti-poussière. Un coup de brosse peut être donné. | Surface avec enduit anti-poussière. Un coup de brosse peut être donné. | Surface avec enduit anti-UV. Un chiffon humide peut être passé. |

JARDIN ALPIN 2017

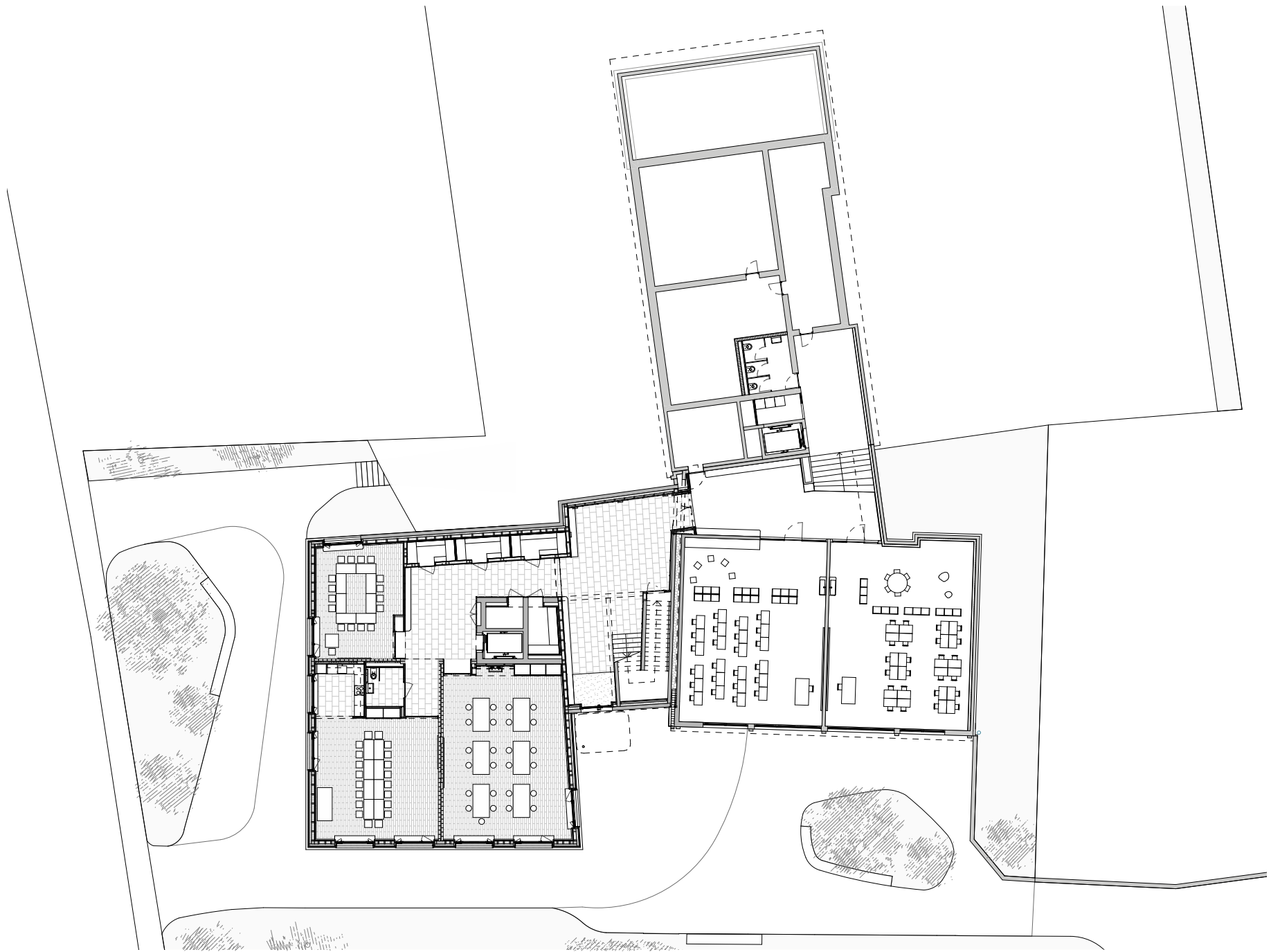

PLAN REZ INFERIEUR

PLAN REZ SUPERIEUR

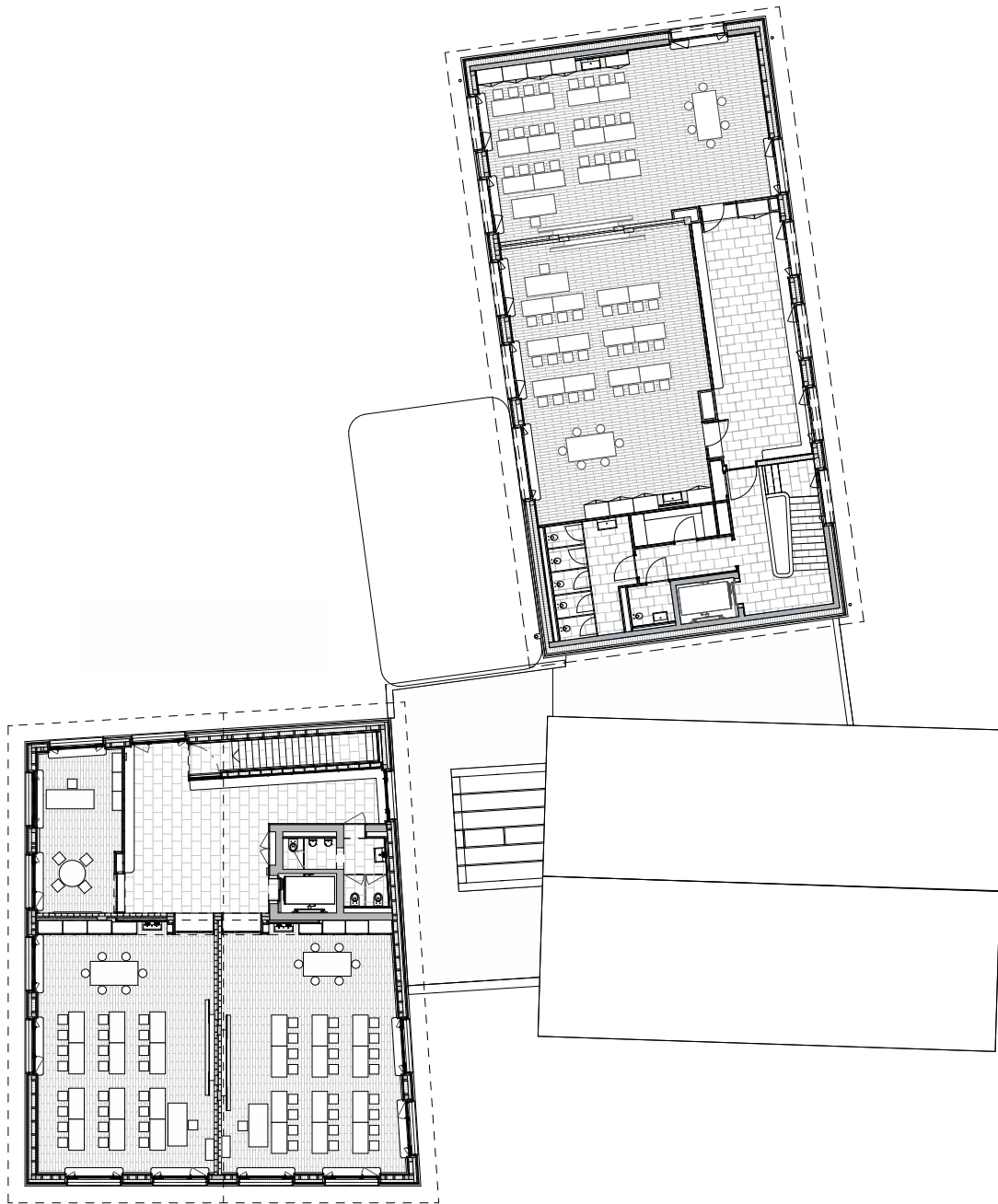

PLAN ETAGE

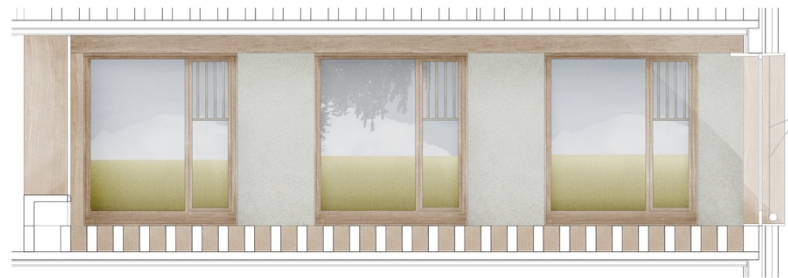
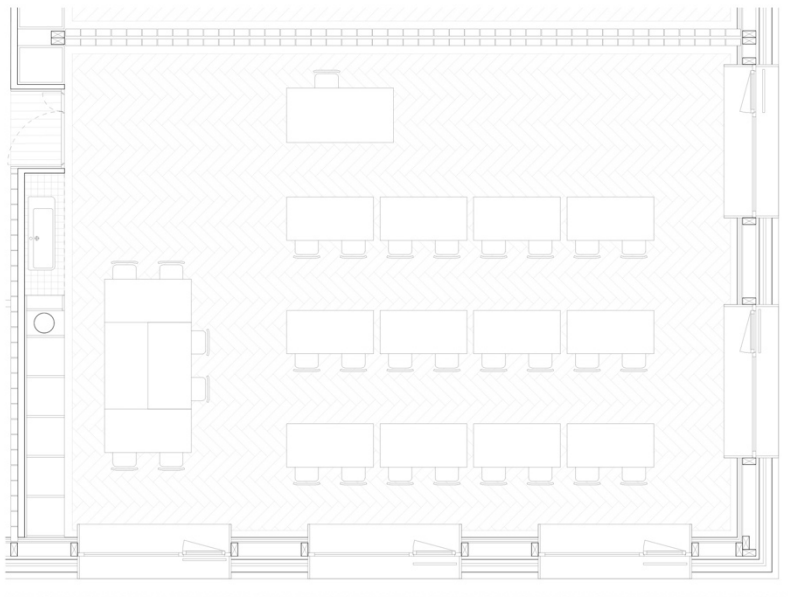
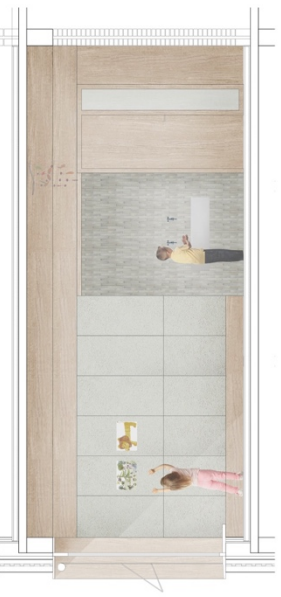
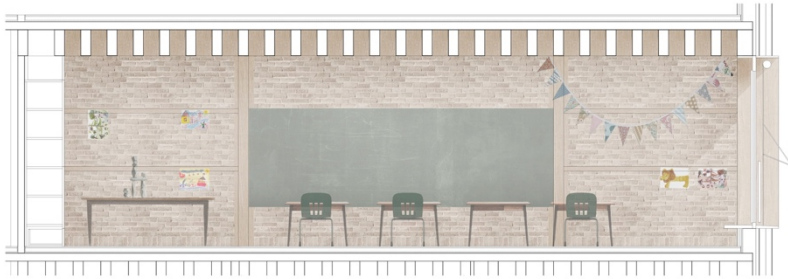

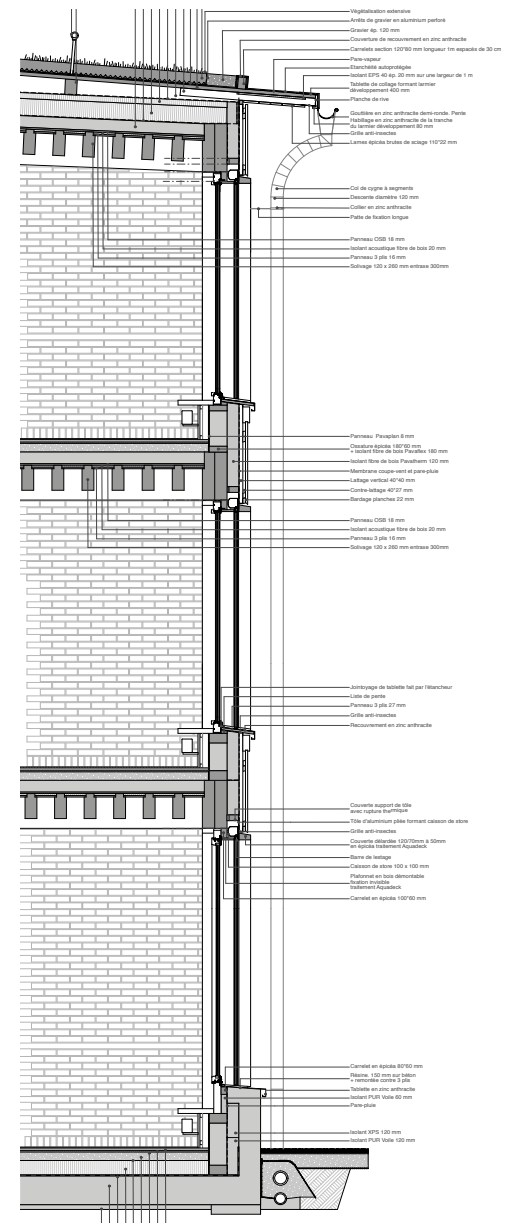
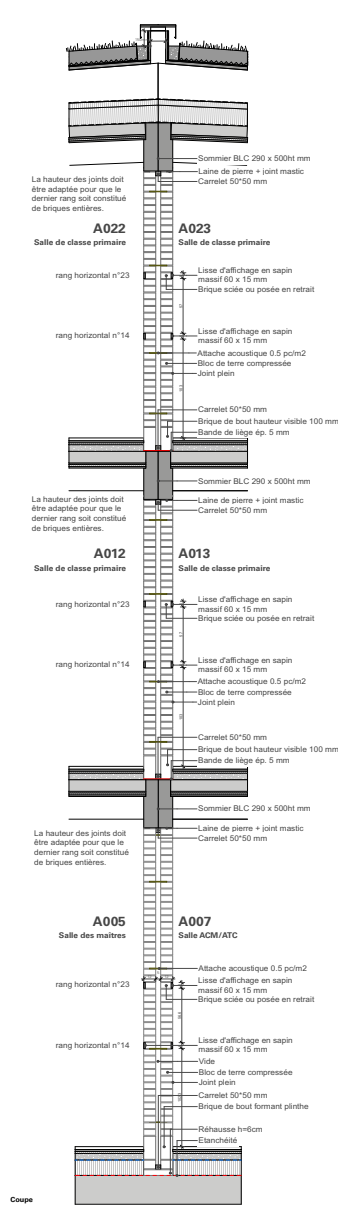

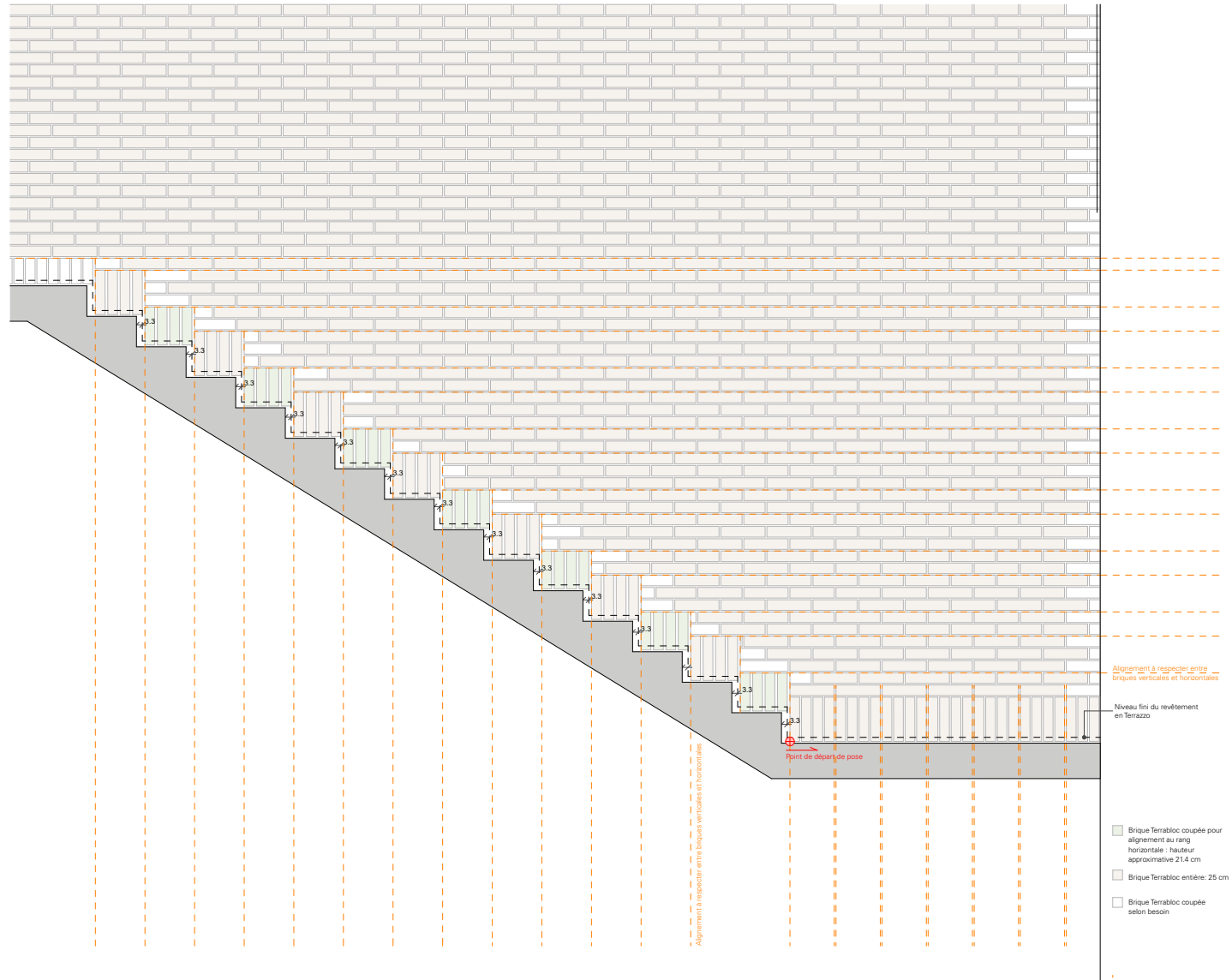

CALPINAGE DES BRIQUES

ECHANTILLONS - SEPTEMBRE 2019

CONSTRUCTION DES MURS - OCTOBRE 2019

ATELIER AVEC LES ELEVES - OCTOBRE 2019

MATILDA
la matériauthèque

LA TERRE POUR TOUS

CYCLE MATÉRIAUTÈQUE MATILDA
FORUM D'ARCHITECTURE LAUSANNE
01.10.2020

terrabloc

LA TERRE POUR TOUS

HISTOIRE
PRODUCTION
PROJETS

HISTOIRE

ENJEU ENVIRONNEMENTAL RÉGIONAL | DÉCHET TERREUX

2011

BOURSE DÉVELOPPEMENT DURABLE

RÉCEPTION DE LA PRESSE | TOUVIÈRE (GE)

2012

RECHERCHE

RECETTES | TOUVIÈRE (GE)

2013

PRODUCTION IN SITÙ

PRODUCTION IN SITÙ | VESSY (GE)

2014

PREMIER PROJET

maison
futur

MAISON DU FUTUR | VESSY (GE) | ARCH. AR-TER

2015

SITE DE PRODUCTION

HALLE DE PRODUCTION ARTISANALE | GLAND (VD)

2016

BIENNALE DI VENEZIA

PALCOTERRA | VENEZIA (IT) | ARCH. TERRABLOC

2017

BÂTIMENT PARASCOLAIRE

BÂTIMENT PARASCOLAIRE | GENÈVE (GE) | ARCH. D. REFFO

2018

GRAND-THÉÂTRE

GRAND-THÉÂTRE | GENÈVE (GE) | ARCH. MARCH & LINEA

PRODUCTION

PRODUCTION ARTISANALE

SUR PLACE

A large pile of soil and gravel is the central focus, with a pickaxe stuck into it. In the background, a yellow machine with 'terraplanc' written on it is connected to a long conveyor belt that runs diagonally across the frame. The setting is a workshop or construction site with concrete walls and metal beams. A red and white striped barrier is visible behind the machine. To the left, there are several wooden pallets stacked. The word 'FILM' is overlaid in large white letters on the pile of soil.

FILM

SUMMER WORKSHOP | BRUNNEN (SZ) | AVEC LEHMAG

TERRABLOC

HANDWERLICHE PRODUKTION

14 X 14 X 9

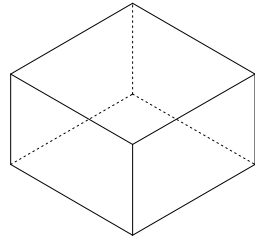

22 X 10.5 X 6

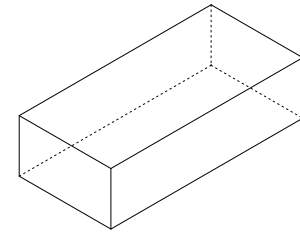

29.5 X 14 X 9

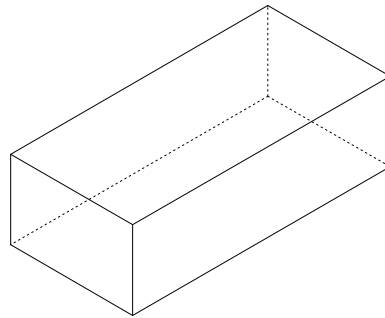

29.5 X 14 X 9

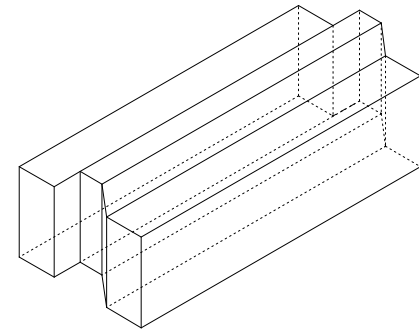

21 X 14 X 9

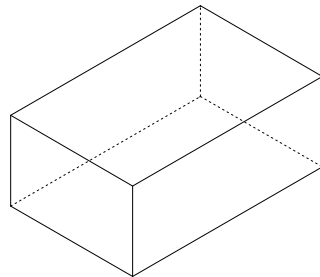

40 X 14 X 9

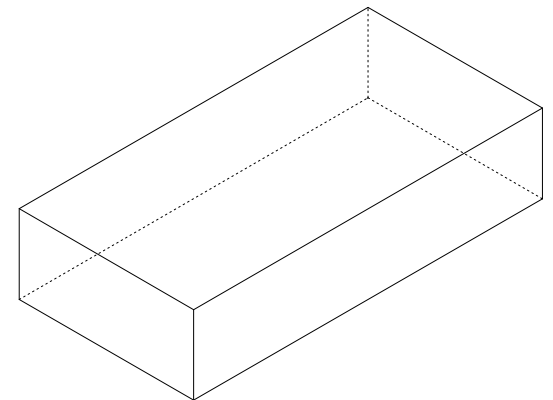

PRODUCTION INDUSTRIELLE

AVEC CORNAZ SA

L. CORNAZ ET FILS.

FILM

CORNAZ
ALLAMAN

TERRABLOC

INDUSTRIELLE PRODUKTION

M:
29.5 X 14 X 9

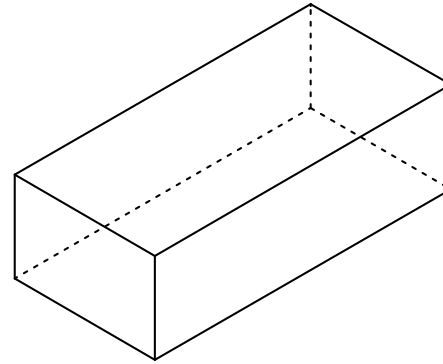

M

S:
25 X 12 X 6

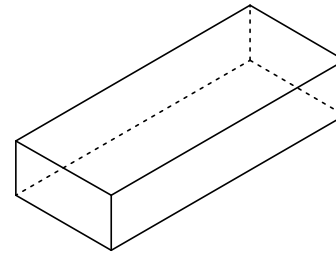

S

TERRAPAD

INDUSTRIELLE PRODUKTION

L:
80 X 30 X 15

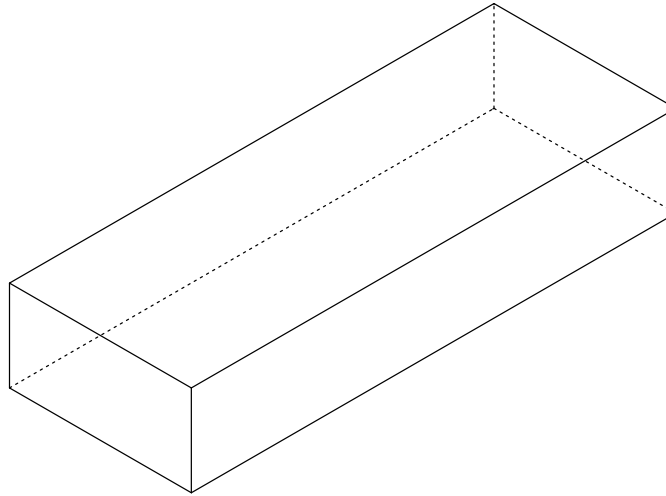

L

M:
80 X 20 X 15

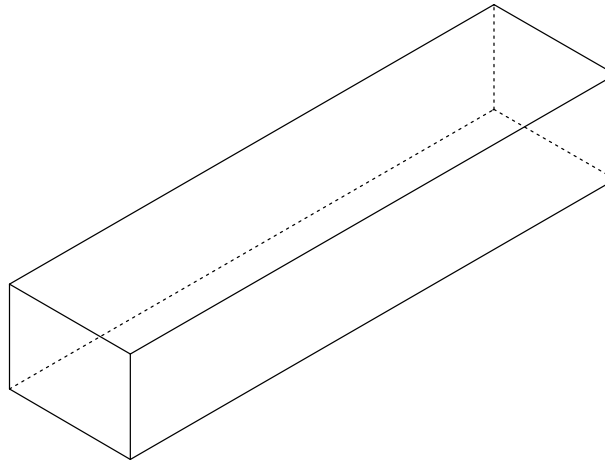

M

S:
80 X 10 X 15

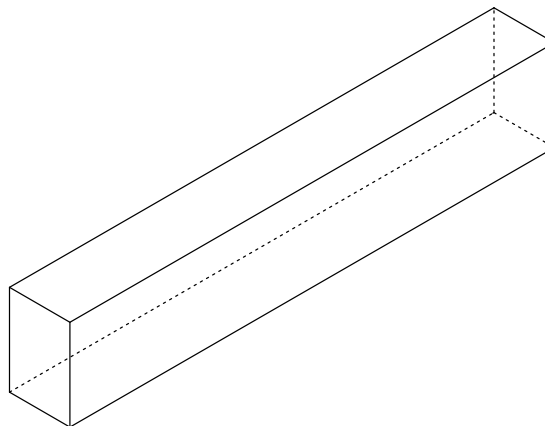

S

TERRAPLAC

INDUSTRIELLE PRODUKTION

A:
40 X 25 X 8

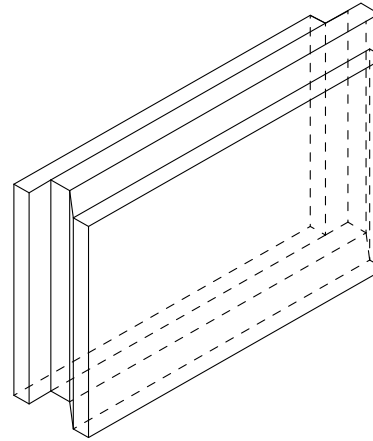

A

B1:
24 X 25 X 8

B2:
16 X 25 X 8

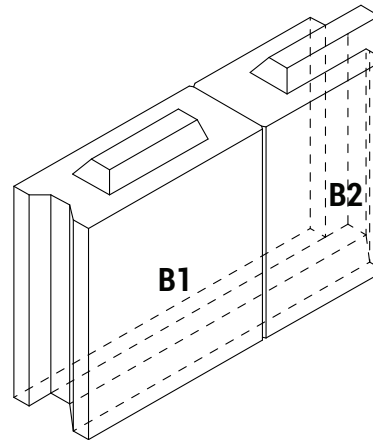

B

C:
40 X 25 X 8

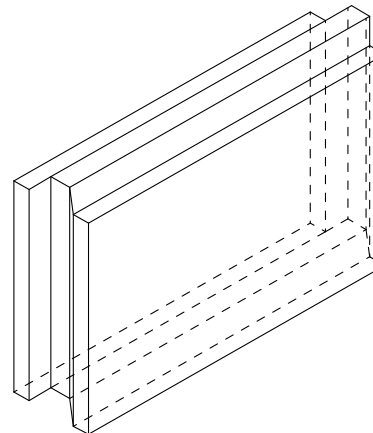

C

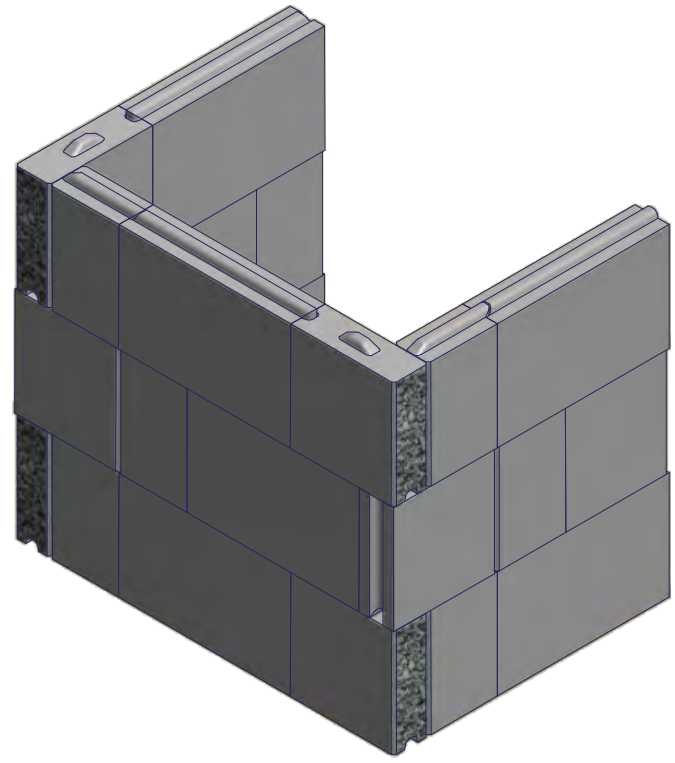
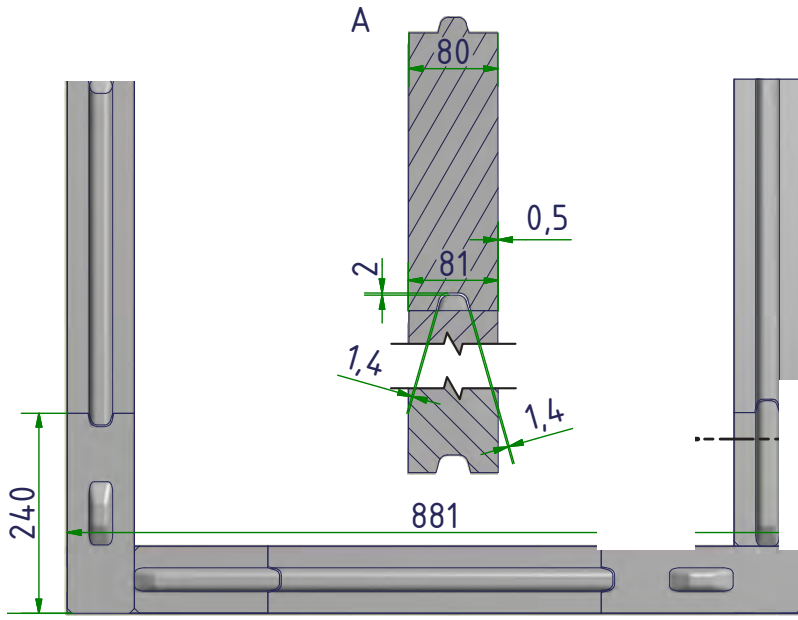

LOCAUX APRÈS-GE | GENÈVE (GE) | ARCH. KUNIK&DE MORSIER

PROJETS

2020-21

PROJETS ACHEVÉS

ÉCOLE PRIMAIRE | RIAZ (FR) | ARCH. FAZ

TOUR D'OBSERVATION | CHAM (ZG) | ARCH. R. BOLTSHAUSER AVEC LEHMAG

MAISON DE L'ENVIRONNEMENT | LAUSANNE (VD) | ARCH. FERRARI

ÉCOEL PRIMAIRE | ESTAVAYER-LE-LAC (VD) | ARCH. BART & BUCHOFER

ATELIERS | SAINT-SULPICE (VD) | ARCH. STUDIO SML

PROJETS EN COURS

TEMPLE DE LA FUSTERIE | GENÈVE (GE) | ARCH. ATELIER FERIOE

IMMEUBLE DE LOGEMENTS | WINTHERTURSTRASSE (ZH) | ARCH. R. BOLTSHAUSER

AMBASSADE SUISSE | ADDIS ABEBA (ETH) | ARCH. OLBH

MATILDA
la matériauthèque